

SEDE

Desenzano del Garda (BS), PALACE HOTEL - Viale Francesco Agello, 114/A

MODALITÀ DI ISCRIZIONE

La quota di iscrizione al Corso è di Euro 360,00 + IVA 22% e comprende:

- Partecipazione al Corso
- Accredimento ECM
- Kit con materiale didattico
- Attestato di partecipazione
- n. 3 lunch (28-29-30 maggio 2015)

La residenzialità è obbligatoria e a tutti gli iscritti l'organizzazione offre:

- n. 2 pernottamenti in camera doppia uso singolo per le notti del 28 e 29 maggio
- n. 2 cene del 28 e 29 maggio

Inviare la scheda di iscrizione, compilata in tutte le sue parti e debitamente firmata con allegata copia dell'avvenuto pagamento, alla Segreteria Organizzativa, per posta o via fax al numero 031 751525 entro **lunedì 18 maggio 2015**. Dopo tale data è necessario contattare la Segreteria allo 031 748814 per verificare la disponibilità di posti.

I pagamenti delle quote di partecipazione possono essere effettuati tramite:

- assegno bancario (non trasferibile) intestato a Expo Point sas
- bonifico bancario a favore di Expo Point sas: cod. IBAN IT30 Y056 9651 0900 0000 3260 X53 Banca Popolare di Sondrio Agenzia di Carimate (Co) - cin Y - abi 05696 - cab 51090
- bollettino c/c postale n. 78452836 intestato a Expo Point sas - Via Matteotti, 3 - 22066 Mariano Comense (Co) con causale: Corso Cure Palliative Desenzano
- bonifico postale su n. 78452836 intestato a Expo Point sas - Via Matteotti, 3 - 22066 Mariano Comense (Co) - causale: Corso Cure Palliative Desenzano
- carta di credito - circuito: CartaSI - VISA - Eurocard - Mastercard (per il pagamento con carta di credito verrà addebitata una commissione del 3,5% sull'importo dovuto).

COME RAGGIUNGERE LA SEDE

In Auto: AUTOSTRADA A4 uscita casello Sirmione, svoltare a destra in via Colli Storici. Proseguire sempre lungo la via Colli Storici indicazione Rivoltella. Svoltare a destra in via F. Agello per 200 mt, troverete Palace Hotel sulla vostra destra.

In Treno: Soltanto pochi minuti dal Palace Hotel si trova la stazione di Desenzano del Garda. Con piacere saremo a Sua disposizione per organizzare un servizio taxi dalla stazione al nostro hotel.

In Aereo: Le serviranno solamente dai 30 ai 45 minuti per raggiungere il Palace Hotel dai tre aeroporti più vicini:

Aeroporto Catullo di Verona Villafranca

Aeroporto Gabriele D'Annunzio di Brescia Montichiari

Aeroporto Orio al Serio di Bergamo

PROVIDER ECM e SEGRETERIA ORGANIZZATIVA



EXPO POINT ORGANIZZAZIONE CONGRESSI EVENTI
Via Matteotti, 3 - 22066 Mariano Comense (Co)
Tel. 031 748814 - Fax 031 751525 - e-mail: info@expopoint.it

Il corso è sostenuto da **STELLA POLARE onlus**

Iniziativa promossa



U.O. Cure Palliative-Hospice

Cuggiono

Azienda Ospedaliera

Ospedale Civile di Legnano (MI)

In collaborazione con



STELLA POLARE onlus

Via Pasubio 39

20025 Legnano

GLI INCONTRI DEL LAGO

corso residenziale in CURE PALLIATIVE

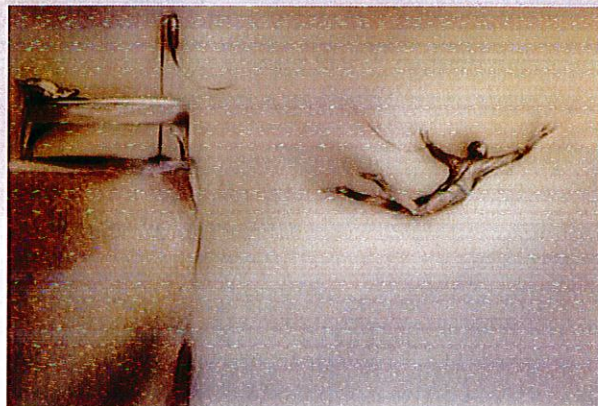

VI edizione

28 • 29 • 30 maggio 2015

Palace Hotel

DESENZANO del GARDA [BS]

PREMESSA

Sebbene oggi in Italia, più che in passato, numerosi pazienti con malattie rapidamente evolutive muoiano ricevendo cure compassionevoli in unità di cure palliative, molti si spengono ancora in reparti per acuti e senza programmi di assistenza palliativa. Oltre a un probabile deficit culturale e di formazione della classe sanitaria, sembra importante definire modelli assistenziali più facilmente accessibili e sostenibili nel lungo periodo; modelli capaci di rispondere a criteri di appropriatezza e costo-efficacia, ma anche e soprattutto di fornire assistenza concreta nei tempi e nei modi più adatti alle crescenti esigenze che l'ethos attuale della gente afferma circa l'inguaribilità ed il morire. La continuità delle cure palliative dall'ospedale al domicilio e all'Hospice, la globalità dell'intervento terapeutico centrato sulla qualità della vita residua della persona con una situazione drammatica di salute, il pieno rispetto dei valori della persona, l'importante integrazione nella rete dei servizi sanitari e sociali sono solo alcuni dei punti che vengono messi sempre più in maggior evidenza da quella legislazione regionale e nazionale alla quale dobbiamo la massima attenzione, come la legge n. 38 del 15 marzo 2010.

OBIETTIVI

Il corso intende fornire adeguati argomenti ed elementi di supporto all'attività assistenziale propria delle Cure Palliative svolte sia presso la degenza ospedaliera sia presso il domicilio della persona. In particolare le finalità del corso sono di sensibilizzazione degli operatori, di sviluppo delle loro competenze di gestione del malato terminale e delle competenze di gestione dell'emotività propria.

Ogni partecipante deve essere in grado di:

- individuare le caratteristiche principali proprie delle Cure Palliative
- individuare i principali modelli organizzativi presenti sul territorio nazionale
- individuare le principali problematiche cliniche-assistenziali della persona in fase terminale
- individuare le principali caratteristiche relazionali con la persona in fase terminale e la sua famiglia e le principali criticità
- saper utilizzare le principali strategie per la gestione delle criticità relazionali nella fase terminale della persona.

TEMPI

- **giovedì 28** maggio 2015: ore 9.30/18.30 (pausa 13.15-14.15)
 - **venerdì 29** maggio 2015: ore 9.00/18.30 (pausa 13.00-14.00)
 - **sabato 30** maggio 2015: ore 9.00/16.30 (pausa 13.00-14.00)
- Totale ore 22

PROGRAMMA PRELIMINARE

SESSIONE 1

"Le Cure Palliative: gli aspetti culturali e organizzativi"

La morte nella cultura contemporanea
Il pensiero medico-sanitario e la morte
Elementi di psicologia della morte
Antropologia e spiritualità
La lettura organizzativa delle Cure Palliative
La competenza del medico e dell'infermiere nelle Cure Palliative
L'équipe attraverso il teatro

SESSIONE 2 - "Le Cure Palliative: aspetti etici"

Cenni di etica: senso e non-senso della sofferenza
L'alimentazione e l'idratazione alla fine della vita
La sedazione terminale
Le Dichiarazioni Anticipate e l'eutanasia
La buona morte: destino, fortuna o responsabilità personale?

SESSIONE 3 - "Le Cure Palliative: aspetti relazionali"

La presa in carico: aspetti critici
La gestione emotiva della diagnosi:
il paziente, la famiglia e l'operatore
Costruire la comunicazione alla fine della vita
La psicodinamica della comunicazione
La sofferenza e la morte del bambino attraverso la narrazione

SESSIONE 4

"Le Cure Palliative: aspetti clinici ed assistenziali"

Il trattamento del dolore oncologico: nuovi farmaci
La gestione delle stomie
La dispnea e il rantolo
La fatica e la cachessia
Le mucositi

DESTINATARI DEL CORSO

Medici, Infermieri, impegnati nella cura ed assistenza delle persone in fase terminale o che hanno interesse per l'argomento.
Totale partecipanti n. 30

METODOLOGIA

Lezioni frontali - Discussioni in gruppi e in plenaria - Visione films - Simulazioni - Tecniche teatrali - Giochi didattici - Mezzi audio-visivi

VALUTAZIONE

La verifica dell'apprendimento delle conoscenze viene effettuata somministrando un questionario a risposta multipla.
Il Corso è accreditato ECM per le figure professionali di medico, e infermiere con n. 26 crediti formativi
Provider ECM: Expopoint - Provider 2091

COMITATO SCIENTIFICO

Dott.ssa Claudia Castiglioni

Medico Responsabile U.O. Cure Palliative dell'A.O. Ospedale Civile di Legnano

Dott. Ambrogio Colombo

Psicologo U.O. Cure Palliative dell'A.O. Ospedale Civile di Legnano

Dr. Marino Dell'Acqua

Direttore S.I.T.R.A. dell'A.O. Ospedale Civile di Legnano

Prof. Ivano Pellerin

Consulente Scientifico per l'A.O. Ospedale Civile di Legnano

Dott.ssa Maria José Rocco

Responsabile Area Ricerca e Sviluppo S.I.T.R.A. dell'A.O. Ospedale Civile di Legnano

Dott.ssa Sabina Oldani

Medico U.O. Cure Palliative dell'A.O. Ospedale Civile di Legnano

DOCENTI

Federico Bonetti

Medico Oncematologia Pediatrica Policlinico San Matteo, Pavia

Claudia Castiglioni

Medico Responsabile U.O. Cure Palliative dell'A.O. Ospedale Civile di Legnano

Ambrogio Colombo

Psicologo U.O. Cure Palliative dell'A.O. Ospedale Civile di Legnano

Marino Dell'Acqua

Direttore S.I.T.R.A. dell'A.O. Ospedale Civile di Legnano

Marco Della Sanità

Infermiere stomaterapista, Centro Entero-Urostomale Incontinenza e Stipsi Ambulatorio di Proctologia, A.O. Ospedale Civile di Legnano

Giuseppe De Martini

Medico Palliativista ed Editorialista Rivista Italiana di Cure Palliative Legnano

Gabriella Fedullo

Infermiere U.O. Cure Palliative - Assistenza Domiciliare dell'A.O. Ospedale Civile di Legnano

Andrea Filippini

Infermiere e attore di teatro

Sabina Oldani

Medico U.O. Cure Palliative dell'A.O. Ospedale Civile di Legnano

Luciano Orsi

Direttore SC Cure Palliative, A.O. Carlo Poma Mantova

Ivano Pellerin

Consulente Scientifico A.O. per l'Ospedale Civile di Legnano

Maria José Rocco

Responsabile Area Ricerca e Sviluppo S.I.T.R.A. dell'A.O. Ospedale Civile di Legnano

Monignor Claudio Stercal

Docente di Teologia, Università Cattolica del S. Cuore, Milano

Franco Toscani

Direttore Scientifico Fondazione Lino Maestroni Cremona

SCHEDA
ISCRIZIONE

GLI INCONTRI DEL 1 AGO

corso residenziale in
CURE PALLIATIVE

da inviare via fax al n. 031 751525 a
Segreteria Organizzativa
Expopoint ORGANIZZAZIONE CONGRESSI EVENTI
Via Matteotti, 3 - Mariano C.se [CO]

DATI ANAGRAFICI

Cognome _____

Nome _____

Indirizzo _____

CAP _____ Città _____

Prov. _____

Tel. _____

e-mail _____

Codice Fiscale _____

Ente di appartenenza _____

Indirizzo _____

CAP _____ Città _____

Prov. _____

P.IVA Ente (per eventuale fatturazione) _____

Qualifica _____

Tel. Ente _____

Mi iscrivo al Corso Residenziale in **Cure Palliative** e allego pagamento di Euro 360,00 + IVA 22% (se dovuta), effettuato tramite:

- assegno
 bonifico bancario
 bollettino c/c postale
 bonifico postale
- carta di credito - circuito:
 CartaSi - VISA - Eurocard - Mastercard
n. carta _____ cod. autoriz. CV2 [] [] [] []
intestata a _____
scadenza / / 20...
firma (obbligatoria) _____

[per il pagamento con carta di credito verrà addebitata una commissione del 3,5% sull'importo]

data ____ / ____ /2015

firma

[si autorizza la Segreteria Organizzativa a trattare i dati indicati nella presente scheda]